

広報 やまのうち 伝言板

携帯・スマホからもご覧いただけます。右のQRコードをご利用ください。



令和6年11月11日発行

山ノ内町役場総務課
☎33-3111

☎ 問い合わせ先 () 担当者 ㊦ 有料広告

【町ホームページ】 <https://www.town.yamanouchi.nagano.jp/>

会計年度任用職員を募集します

募集職種 児童支援員(有資格者優遇)
募集人員 若干名
勤務場所 放課後児童クラブ(北部)
任用期間 任用日から令和7年3月31日まで
応募資格 ・住所要件はありませんが、町内在住者を優先
 ・パソコン操作(Word,Excel)
 ・普通自動車運転免許
申込期限 11月25日(月)
申込方法 スマホ申請から手続きしてください。
選考方法 面接により選考
その他 詳細については、下記までお問い合わせください。



スマホ申請

☎こども未来課学校教育係(櫻井・宮崎) ☎33-1102

令和7年度児童クラブ利用について

来年度の児童クラブ利用について、年長さんのご家庭には保育園を通じて、小学1~5年生のご家庭には学校を通じて申請書を配布しております。

11月22日(金)までに、各児童クラブ又は役場こども未来課へ申請書をご提出ください。

期限を過ぎますと来年度の利用ができませんので、ご注意ください。

☎こども未来課学校教育係(櫻井・宮崎) ☎33-1102

小学生が育てたリンゴを販売します

南小学校の2年生が、半年間、地域の方、保護者と協力して大切に育てたリンゴを販売します！新鮮で甘い、旬の恵みを味わってください。



児童画

当日は児童が販売をしますので、ぜひお越しください。

日時 11月23日(土・祝) 8時30分から
※売り切れ次第終了します。お早目にどうぞ！
場所 道の駅北信州やまのうち

☎南小学校(山口) ☎33-3602

事業主の皆さん

山ノ内町勤労者互助会へ加入しませんか

山ノ内町勤労者互助会は、町内の中小企業で働く勤労者の福利厚生を増進を図る目的で昭和62年に設立され、現在22の事業所が加入しています。

当互助会に加入すると、結婚・出産・就学・死亡弔慰金などの共済金の給付が受けられます。また、厚生事業として会員一人に対して3,500円のインフルエンザ予防接種助成、町内施設利用クーポン券を各会員に500円分発行しています。手続きは必要書類を事務局に提出するだけです。

共済給付金等の一例

結婚……………15,000円
 子どもが生まれた……………8,000円
 子どもの入学(小・中学校)…6,000円
 永年勤続……………10年5,000円
 ……………20年8,000円
 お仕事を休まれた注……………7,000円~38,000円
 家族が亡くなった……………配偶者70,000円
 ……………子20,000円 親7,000円



注:休業日数によって異なります

入会金は一人100円、会費は一人月額300円、事業所単位で随時入会を受け付けておりますので、事務局へお問い合わせください。

☎山ノ内町勤労者互助会事務局
(産業振興課内 風間・金井) ☎33-1107

令和6年分決算説明会のお知らせ

信濃中野税務署では、個人事業者の方を対象に、所得税及び消費税の一般的な決算の仕方や、確定申告にあたっての注意点などについて、下記のとおり説明会を開催します。

対象者	開催日	開催時間	開催場所
農業所得を有する 白色申告者	12月11日 (水)	10:00~ 12:00	中野市中央公民館 3階301講堂 (中野市三好町 1-4-27)
営業所得または 不動産所得を有する 白色申告者		14:00~ 16:00	
農業所得を有する 青色申告者	12月13日 (金)	10:00~ 12:00	
営業所得または 不動産所得を有する 青色申告者		14:00~ 16:00	

申込方法 事前予約制
下記問い合わせ先へ開催日の前日までにご連絡をお願いします。
※定員に達した場合は先着順となります。

☎信濃中野税務署 個人課税部門 ☎22-3153(直通)
受付時間 8:30~17:00(平日)

📖 次回の広報伝言板は「広報やまのうち」と合冊となります。

※「QRコード」は㈱デンソーウェーブの登録商標です。

検診実施のお知らせ

大腸がん検診(予約不要)

検診はこれが最終日です!! まだ受診されていない方は忘れずにご持参ください。

日時	会場	対象者	持ち物
11月27日(水) 8:30~12:00	役場6番窓口	19歳以上	・検診票 ・採便容器 ・検診料300円(70歳以上は無料)

【大腸がん検診を受診されない方へのお願い】

お手持ちの採便容器を、**令和7年1月末まで**に役場6番窓口へご返却ください。
ご協力をお願いします。

健康福祉課健康づくり支援係(山本貴・岡田) ☎33-3116



歯科口腔健診を受けましょう ～後期高齢者歯科口腔健診～

長野県後期高齢者医療広域連合では、高齢者の方の健康づくり事業の一環として歯科口腔健診を行います。

高齢になると、むせこんだり、のどにつかえたりすることが多くなり、これらが原因で誤嚥性肺炎^注を起すことがあります。

お口の健康は、身体の健康への第一歩です。固いものが食べにくい、入れ歯が合わない、特に自覚症状はないが、お口の状態を確認したい方など、費用は無料ですので、ぜひこの機会に受診しましょう。

注:細菌が唾液や胃液と共に肺に流れ込んで生じる肺炎

- 対象者**
- ①昭和23年4月1日~昭和24年3月31日生まれの被保険者(令和5年度に75歳の誕生日を迎えた方)
 - ②昭和19年4月1日~昭和23年3月31日生まれの被保険者(令和5年度に76~79歳の誕生日を迎えた方)のうち、直近で生活習慣病に係る受診をされた経歴があり、かつ、令和5年度に歯科医療の受診がなかった方
 - ③昭和18年4月1日~昭和19年3月31日生まれの被保険者(令和5年度に80歳の誕生日を迎えた方)

案内通知 6月下旬に対象者に対し案内通知と受診券を送付しています。

健診期間 12月30日(月)まで
※休診日等は予約時にご確認ください

健診費用 無料
※健診により治療が必要な場合は、その治療費は本人負担となります。

医療機関 県歯科医師会所属の歯科医院
(一部の病院を除く)

予約方法 対象の医療機関へ直接予約をお願いします。

持ち物 ・受診券 ・被保険者証
・お薬手帳(無い場合は不要です)

健康福祉課健康づくり支援係(山本貴・岡田) ☎026-229-5320

－ HPVワクチン接種 － 平成9～20年度生まれの女性の皆様へ

公費(無料接種)によるHPVワクチンの接種は、令和7年(2025年)3月末までです。

まだ
間に合
います

接種は合計3回ですが、最短4か月で完了することもできます。
今年の11月までに1回目の接種をすれば、令和7年3月までに3回の接種を完了できます。

忘れず

すでに1回目または2回目を接種した方は、残りの回数の接種(2、3回目または3回目)を期間内に終えるように行ってください。

詳しくは、下記担当までご相談ください。

健康福祉課健康づくり支援係(山本・堀米) ☎33-3116

－ 風しん抗体検査 － 45歳～62歳の男性の皆様へ

風しんの無料クーポン券による抗体検査・予防接種は、令和6年度末で終了予定です。
令和7年2月末までに抗体検査・予防接種を受けましょう。

対象者 昭和37年4月2日~昭和54年4月1日生まれの男性
受診方法 町HPをご覧ください
その他 受診の際はクーポン券が必要です。紛失した場合は再発行可能ですので、下記担当窓口までご連絡ください。



風しん抗体検査

健康福祉課健康づくり支援係(山本・堀米) ☎33-3116

「1のつく日*」は歩きましょう
1日10分多く歩きましょう
* 1日、11日、21日、31日



自転車のながらスマホが罰則強化！ 酒気帯び運転は新たに罰則対象に！

道路交通法が改正され、11月1日から自転車の危険運転に対する罰則が強化されました。

大事な命を守るため、また、何かあってから後悔することがないように自転車を利用する方は十分に注意しましょう。



- ・自転車走行中にながらスマホ^注をした場合
→ 6ヶ月以下の懲役または10万円以下の罰金
 - ・ながらスマホにより交通の危険を生じさせた場合
→ 1年以下の懲役または30万円以下の罰金
- 注: スマホを注視・通話する行為



- ・自転車で酒気帯び運転をした場合
→ 3年以下の懲役または50万円以下の罰金
- ※同乗者や酒類の提供者にも罰金が課されます



罰則強化

今のところヘルメット未着用による罰金などはありませんが、自分の命を守るためヘルメットを着用しましょう。なお、町には自転車ヘルメット購入補助金制度がありますのでぜひご利用ください。本補助金制度は令和8年3月末で終了となります。お早めにご利用ください。



補助金制度

補助金額 ヘルメット1個につき購入金額の半額
(上限2,000円)

☎山ノ内町交通安全推進本部(危機管理課危機管理係)
(永池・田中) ☎33-3115

防犯パトロールを実施します

町防犯協会では、『年末特別警戒』に合わせ、毎年12月中旬に各地区防犯指導員が中心となり町内一斉防犯パトロールを実施しています。



地区内の巡回や啓発チラシの配布など、犯罪被害にあわないよう呼びかけるほか、場合によっては敷地内への立入りや訪問させていただくこともありますので、ご理解とご協力をお願いいたします。

パトロール実施時期 12月31日(火)まで

※地区によっては、この期間に限らず地域内巡回活動を実施しているところがあります。

☎山ノ内町防犯協会(危機管理課危機管理係内)
(永池・田中) ☎33-3115



「道の駅北信州やまのうち」食堂コーナーの信州そばは、町内産のそば粉を使った自家製麺です。ただいま、新そば提供中！



チョイソウ
やまのうち

町内～中野市運行中！

1乗車一人 町内100円 中野500円

☎未来創造化地域創造係(樋口智・樋口淳) ☎33-3113

2025年農林業センサスにご協力ください

農林水産省では、令和7年2月1日現在で「農林業の国勢調査」といわれる「2025年農林業センサス」を実施します。

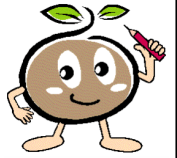

この調査は、今後の農林業の政策に役立てるために5年ごとに実施されるとても大切な調査です。令和6年12月以降、調査員が農林業関係者の方々を訪問して、調査票に農林業の経営状況などの記入をお願いします。

皆様のお宅や会社等に調査員が調査に伺いましたら、ご協力をお願いします。



☎総務課総務係(櫻井・湯本) ☎33-3111

農林業センサス

伐採木を提供します

町の事業で発生した伐採木を提供します。ご希望の方は注意事項をご確認いただきお申し込みください。数量に限りがあるため10名への配布とし、申込み多数の場合は配布当日に抽選を行います。

申込期間 11月22日(金) 17時15分まで

申込先 建設水道課景観維持係

配布日時 12月1日(日) 午前9時から抽選・配布

提供場所 夜間瀬川左岸河川敷 戸狩ドッグラン下

提供樹木 くるみ・桜等



注意事項

- ・抽選になる場合がありますので、配布日時に提供場所へお越しただける方のみとさせていただきますのでご了承ください。
- ・営利又は他人への転売等を目的にしたものはお断りします。
- ・数量に限りがありますので希望する量の配布にならない場合があります。あらかじめご了承ください。
- ・細かい枝も含まれます。
- ・薬剤処理等は行っておりません。害虫等が発生しても責任は負いかねますのでご了承ください。
- ・伐採木のサイズは様々で、大きいものは切断を行わないと運搬が難しいものもあります。
- ・一輪車、軍手、のこぎり、チェーンソーなどの作業用品(防護具等含む)は各自でご用意いただき、作業や積込、運搬は各自で行い、怪我などに十分注意してください。
- ・積込、運搬等にあたっての怪我や事故等の一切の責任は負いかねますのでご了承ください。
- ・運搬車両の積載可能容量の規定を厳守してください。

☎建設水道課景観維持係(関・田中) ☎33-3114

令和6年度分健康ポイントカードのポイント引き換えが始まりました。交換は令和7年1月31日(金)まで

お家でできるスマホ申請でも交換をお受けしています。ご活用ください。



スマホ申請

人権・同和教育研究集会を開催します

毎年12月4日～10日は人権週間です。町民一人ひとりが人権問題を正しく理解し、課題解消にむけた実践につながり、差別のない明るい山ノ内町にするために、人権週間にあわせて研究集会(講演会)を開催します。多くの皆さまのご参加をお願いします。



<演題>

差別はなぜ起こるのか

<講師>

信州大学教育学部

しまだ ひであき

教授 島田 英昭氏

日時 12月3日(火) 18:30~20:10

場所 文化センター 3階ホール

申込み ・申込書[※]持参・FAX(33-4355)
・電話(38-0373)

・ながの電子申請サービス(12月1日締切)

注: チラシ又は必要事項を記入した任意様式

※詳しくは町ホームページ又は公民館等に配置するチラシなどをご確認ください。

※申込なしの当日参加も大歓迎です。

☎生涯学習課人権政策室(堀内・秋元) ☎38-0373



町ホームページ



ながの電子サービス



ひとり親家庭養育費専門法律相談 が開設されます

養育費を受け取れずに困っていませんか?
離婚後、養育費を受け取ることができていないひとり親の方や離婚を検討している婚姻中の親を対象として、弁護士による法律相談がおこなわれます。



お一人30分で、相談は無料です。

日時 12月11日(水) 14:00~15:00

場所 長野県飯山庁舎(飯山市静間1340-1)

申込み 事前予約制

※下記へ11月29日(金)までにご連絡ください。

☎北信福祉事務所 ☎0269-62-3943

湯田中駅前駐車場の利用者募集

湯田中駅南側(自転車置場隣)の町有地駐車場の利用者を、下記のとおり募集します。

募集区画 普通車: ①②③⑤区画・計4区画
軽自動車: ⑨区画……計1区画
※区画の詳細はHPを参照



湯田中駅前
駐車場について

貸付料 月額4,000円

利用開始 契約後の次月初日から

申込方法 総務課管財係へお申し込みください。

申込締切 11月29日(金)

☎総務課管財係(梨本・森川) ☎33-3111

募集

中央公民館 文化教室

● 苔玉作り教室【第2弾】

昨年に引き続きお正月に飾り付けるアレンジ苔玉を作ってみませんか。

お正月飾りに苔玉を!!

日時 12月10日(火) 13:30~15:00

場所 文化センター1階 郷土資料室

定員 15名(大人限定)

材料代 2,500円

講師 やましち山野草店

持ち物 エプロン、ビニール手袋

お持ち帰り用のビニール袋

申込み 12月3日(火)まで

※見本(昨年写真等)を11月18日(月)から文化センターに展示。



☎中央公民館(山本・竹節) ☎33-1120

ハロートレーニング受講者募集

コース	定員	訓練期間
電気設備技術科	15名	令和7年1月7日(火)
ビル設備サービス科	15名	~ 6月27日(金)
生産システムエンジニア科 (ビジネススキル講習付き)	20名	令和7年1月7日(火)
		~ 7月25日(金)

場所 ポリテクセンター長野

受講料 無料(テキスト代等 別途)

締切日 12月5日(木)

申込先 お近くのハローワーク(QRコード)

☎ポリテクセンター長野 ☎026-243-7856



ハローワーク